

CURVAI

VAIKASI

Page No. : AANI

Expt No. (3)

<p>12) PAVANI</p> <p>LOLOLI</p> <p>GURU</p> <p>4</p> <p>Foot (F)</p>	<p>(1)</p> <p>BLOLOLI</p> <p>CHEVAI (MT)</p> <p>HEAD</p> <p>(M)</p>	<p>(2)</p> <p>MA-LILI</p> <p>SUKARAW</p> <p>1-3</p> <p>Face (F)</p>	<p>LOLOLI</p> <p>BUDAW</p> <p>Hand</p> <p>Stomach (H)</p>
<p>(11)</p> <p>LOLOLI</p> <p>SANI</p> <p>MT (1-2)</p> <p>MASI</p> <p>KANAKAL</p> <p>(M)</p>	<p>21-28 # 29-30</p> <p>29-30</p> <p>31-30</p> <p>31-30</p> <p>31-30</p> <p>31-30</p>		<p>BLOLOLI</p> <p>CHANDRAW</p> <p>9</p> <p>Adi</p> <p>Chest (F)</p>
<p>(10)</p> <p>LOLOLI</p> <p>SANI</p> <p>28</p> <p>THAI</p> <p>MULAKAL</p> <p>(F)</p>	<p>↑</p> <p>↑</p>		<p>LOLOLI</p> <p>SURIAN</p> <p>1-20 MT</p> <p>21-30 ACHI AVANI</p> <p>5</p> <p>Heart (H)</p>
<p>(9)</p> <p>LOLOLI</p> <p>GURU</p> <p>MT 1-10</p> <p>MACHAZI</p> <p>(M)</p>	<p>29-30</p> <p>CHEVAI</p> <p>31-30</p> <p>KARTASAS</p> <p>INVISIBLE</p> <p>(F)</p>	<p>LOLOLI</p> <p>SUKARAW</p> <p>MT 1-15</p> <p>KANAKAL</p> <p>WALAY</p> <p>ATIASI</p> <p>(M)</p>	<p>LOLOLI</p> <p>BUDAW</p> <p>4</p> <p>49 MT 1-15</p> <p>MT 1-10 PUKASASI</p> <p>6</p> <p>Stomach (F)</p>

Moves Monthly once

CHANDRAW Moves 2/3 PAYS

(MT = MOOLA)

TAKKANAM

SURIAN TO

CHANDRAW MOVEMENT OF

= 8/8/8/8

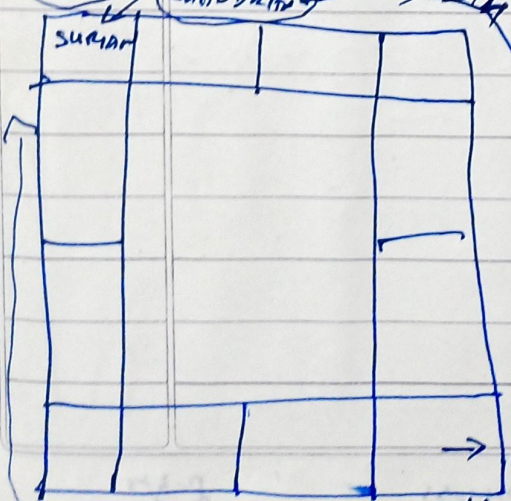

SUKLAPAKSHAM

= 8/8/8/8

- PAY
- 1 - LOLOLI
 - 2 - LOLOLI
 - 3 - LOLOLI
 - 4 - LOLOLI
 - 5 - LOLOLI
 - 6 - LOLOLI
 - 7 - LOLOLI
 - 8 - LOLOLI
 - 9 - MAVANI
 - 10 - DASANI
 - 11 - EKADASI
 - 12 - DWA DESI
 - 13 - TRITA DESI
 - 14 - CHADRE DESI
 - 15 - ...

KRISHNA PAKSHAM = ...

அடர் குலத்தினர்

- ASWATHI - M
- Rohini - F
- POORANI - M
- கந்தாமி - M
- ANUSAYI - M
- MOOLAI - Ali
- திருமங்கலம் - M
- உதாரணி - M
- நவாதி - F

MARE - 8
 3
 16

Medium

- BHARANI - F
- MILUSASALAM - Ali
- MYLIAM - F
- POORANI - F
- Kecchi - F
- MAGAM - F
- UTHAM - F
- SWATHI - F
- POORANI - F
- UTHARANI - F
- AVIYAN - F
- SATHIYAN - Ali

உயர் குலத்தினர்

- KALPANA - F
- Thiruvadimala - F
- POORANI - M
- CHITRAI - F
- VISAYAN - F
- POORANI - M

Assess ed
 12/11/2016
 J. Jeyaraj

மீனம்
 சூரியன்
 NARANI

10/11/2016

BHAVANI

10/11/2016

சூரியன்
 சூன்
 15/11/2016

Defeat / Inferiority TAK LESS Punishment 12 விரய மோட்ச ஸ்தானம்	1 லக்கின, சுய ஸ்தானம் HEALTH MANGENED SKILL, Selfman KARMA	2 குடும்ப, தன ஸ்தானம் Pretty, Phony, Eye Scholarship, Study உயர் / உயர்	3 இளைய சகோதர, தேரிய ஸ்தானம்
Satisfaction LAW AVIYAN MANGENED SKILL TAK 11 முத்த சகோதர, லாப ஸ்தானம்	ஒவ்வொரு ஸ்தானம் / வீடும் நம் வாழ்வில் உள்ள பல்வேறு அம்சங்களை கூறுகிறது.	Love / Issues Sep Samskara Joy 4 சக, தாயார் ஸ்தானம்	See Scholarship Nobility Love 5 பூர்வ புண்ணிய ஸ்தானம்
The ISSUE 10 கர்ம, தொழில் ஸ்தானம்	8 ஆயுள், துஸ் ஸ்தானம்	7 மனைவி, தொழில், கூட்டாளி ஸ்தானம்	6 நோய், எதிரிகள் ஸ்தானம்
9 பாக்ரிய, தந்தை ஸ்தானம்	8 ஆயுள், துஸ் ஸ்தானம்	7 மனைவி, தொழில், கூட்டாளி ஸ்தானம்	6 நோய், எதிரிகள் ஸ்தானம்

4- (PILLAR) (BILANGAN)

823776 (PILAR) (Diyaitarab - 823776)

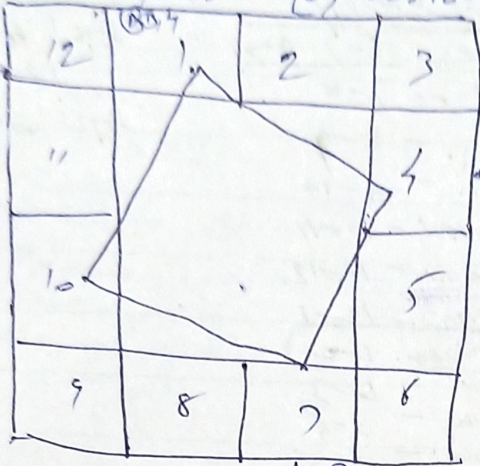

TRIMES
Diyaitarab

823776 (PILAR) (Diyaitarab)

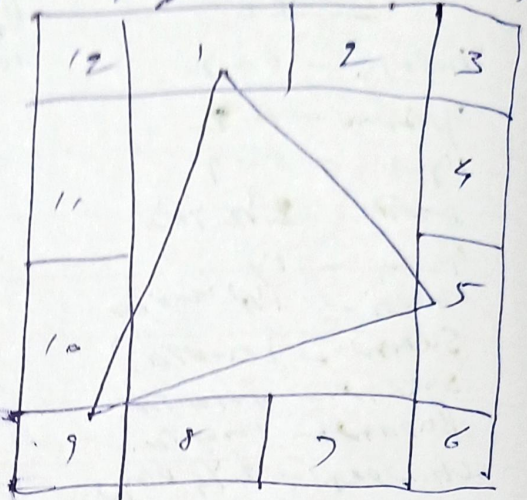

823776

823776

MALE	FEMALE	AL
8	7	4
9	8	823776
10	9	823776

823776 - 1, 5, 9 - 823776

823776 - 2, 6, 10 - MEDIE

823776 - 3, 7, 11 - 823776

823776 - 4, 8, 12 - 823776

823776
823776

823776
823776

823776 - 823776

Fire Rasi - 823776, 823776, 823776

Earthly Rasi - RISHABAN, KANI, MAHARANAM.

Airy Rasi - MITHANAM, THULAM, KUMBAM.

Water Rasi - KADHAM, VIRUCHIKAN, MEENAM.

MALE RASI - MESHAM
MITHANAM
SIMAN
THULAM
DHARASU
KUMBAM

FEMALE RASI
RISHABAN
KADHAM
KANI
VIRUCHIKAN
MAHARANAM
MEENAM

823776 RASI
823776 → KANI
823776 RASI
THULAM → MEENAM

Fixed Job

People, B.L.B.L, B.L.B.L, L.B.L.L

12			No continuous cash flow eg) Business	Outstation Travel they love
11		CHARA = MOUNTAIN		Homecoming (B.L.B.L) B.L.B.L
10		Fixed Job Position Prediction IN		
	9	8	7	

- 1) Decision making
- 2) Enrichment of the
- 3) Face challenges
- 4) self make
- 5) does not like superiors

Fixed Job:- (Fixed) People, B.L.B.L, B.L.B.L, B.L.B.L, B.L.B.L

- 1) Continuous cash flow.
- 2) Fixed Job, 4 position
- 3) B.L.B.L B.L.B.L B.L.B.L B.L.B.L
- 3) slow & study.

12				More outstation travel
11		Fixed		
10		Fixed Job 3 position 6 position.		
9				Genetic Disease NO cure Asthma sybil..
	8	7		

Fixed Job:- (Dual common)

- 1) No strong decision maker.
- 2) Training only B.L.B.L B.L.B.L B.L.B.L B.L.B.L
- 3) Treat challenges as mountain
- 4) More fight & Awardment.
- 5) Nervous system Disease will attack.
- 6) Agency work is good for them.

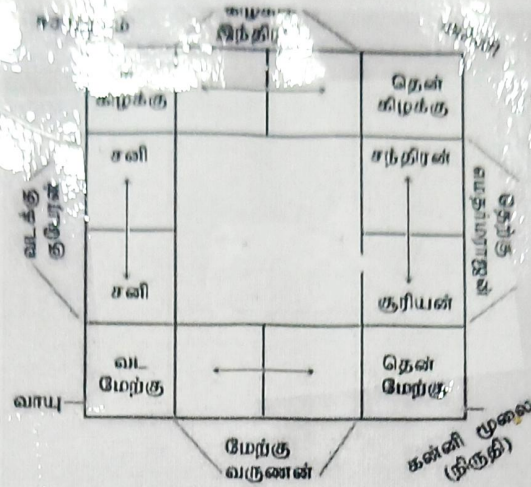

பன்னிரண்டாமிடம் : விரயம், மோட்சம், பாபகாரியம், ஸ்தான பிரஸம், அயன - சயன - சுகபோக பாக்யம், விவகார தொழில் மறுபிறவி தானதரும மனம், பாதம், பயணம், சஞ்சாரம், படாடோப பயங்கரம் முதலியவைகள்

லக்கினத்தின் மூலமாக ஜாதகருடைய தோற்றம், அழகு, அறிவு, நினைவாற்றல், புகழ், செல்வம், ஆயுள், ஆரோக்யம், மகிழ்ச்சி, கவலை, எந்த விஷயத்திலும் நிரண்யம், ஆள் - அடிமை, அதிகாரம் முதலியவைகள்.

இரண்டாமிடம், தனம், வாக்கு, குடும்பம், நேத்திரம், பொன் - பொருள் - நவரத்தின கல்வி போசனம், வாக்குவாதம் முகப்பொலிவு, சாஸ்திரஞானம் முதலியவைகள்.

மூன்றாமிடம் : சகோதரம், புகழ், மித்திரம், தைரியம், வீரம் வீரியம், வெற்றி புகழ், அன்பு, போகம், கடன், கழுத்து, காது, தோள், வேலைக்காரர், பொன் ஆபரணம், உணவுப் பாத்திரம், குறுகிய தூர பயணத்தையும் முதலியவைகள்

பதினோராமிடம் : ஊழ்வினை, மூத்த சகோதரம், தன்னைவணங்கும் தலைமுறை இனைய துணைவி, கல்வியின் மேன்மை, பொண்ணாபரண பெருமை, ஆடையின் பெருமை, கணுக்கால், லாபம், மூத்த சகோதரம் முதலியவைகள்.

பத்தாமிடம் : ஜீவனம், கரும்பு, ராஜ்ய பரிபாலனம், நகர அமைப்பு, கடமை தகப்பனுக்கு புண்ணியஞ் சேர்த்தல், சதுரங்கபலம், பிரபலகீர்த்தி, பிரபல அவகீர்த்தி, காயகல்ப தரிசனம், ஆடை அணிகல பெருமை, சேவகம், பயணம், முழங்காள் முதலியவைகள்.

நான்காமிடம் : சுகம், மாதூர், புத்தி, பயணம், பல்லக்கு, குதிரை பால்பசுகன்று, வீடுகள், உறவினர், புதையல், வாசனாதி வஸ்து, தெய்வ தெரிசனம், திருப்பணி, பூமி, தொழில், மார்பு, முதுகு முதலியவைகள்.

ஐந்தாமிடம் : புத்திரபாக்யம், தெய்வபலம், பூர்வபுண்ணியம், தகப்பனுடைய தந்தை, தெய்வபக்தி, பாராட்டு பெறுதல் மந்திர உபதேசம், வேத பயிற்சி, சுவர்மையான அறிவு, இருதயம், மந்திராலோசனை, சுயகல்வியறிவு, சங்கீதஞானம் யோகாப்பியாசம், திடசித்தம், விஷயாராய்ச்சி, நம்பிக்கை முதலியவைகள்.

ஓன்பாமிடம் : பாச்யம், (பிதூர்) தந்தை, வம்சவிருத்தி, தரும் காரியம், பிதூர்ராஜ்ய செல்வம், மடாலய பெருமை, ஆலய திருப்பணி, குரு உபதேசம் விரும்பிய பொருள் அடைதல், தயவு தாட்சனயம், பொறுமை, தீர்த்த யாத்திரை, ஞானதான திருப்பணி, கொடை முதலியவைகள்.

எட்டாமிடம் : ஆயுள் வாத விரோதம் மலையேறி மரணம், இனம்புரியாத நோய், சிறைச்சாலை, மறைமுகமா வருமானம், மனக்கவலை, தொடர் வருத்தம், ஆறாத புண் மாண்பங்கம் பெரிய இடத்து பகை நீங்காத பகை, குண்டிக்காய் வியாதி, அப ஜெயம் துக்கம், மாங்கல்ய பலம் முதலியவைகள்

ஏழாமிடம் : களத்திரம், காமம் பெண் விஷயம், சிற்றின்பம், வம்புவழக்கு, பந்து சேர்க்கை, வெகுஜன வரவு, வாணிப உயர்வு, மனைவி ஆயுள், தார கணக்கு, இன்ப சுகம், பிரியா நட்பு, பங்காளி, கூட்டாளிகள் முதலியவைகள்

ஆறாமிடம் : ரூணம், ரோகம், சத்தூ, கோர்ட்டு - வழக்கு, பொருள் விரயம், கடன், திருடர் பயம், உயிருக்கு கண்டம், பெண்களால் வியாதி, சர்ப்ப கண்டம், காராகிரக வாசம், வயிறு, கவலை, சஸ்திர கண்டம் முதலியவைகள்

UNQ 16 (5) Lines 4 in 1st stanza:-

1000
6/13/09
Lagny 01/13/09

5th house total important for 1st stanza

roya - no child, wealth, wealth
Retha - no child, SHAM - mind, Intelligency, Entertainer House

LAHARIPATI: & kundalipatin can be there
+
Prithvina

11
RAJAYAHAM

(*) 5th House should not be 1, 6, 8, 12 because of 5th house.

Child birth.
Toy car.
Penny 83 of Luck.
Bonding
High profit
Live 1st house from love only

If 5th house is related to 7th house then (love success)
Entertainment
BL of 10, 2, 10, 10, 10
BL of 10, 10, 10, 10
BL of 10
BL of 10, 10, 10, 10, 10
High Education
40%

UNQ 16 (6)

~~1000~~

Disease, 10/10, (BL is 1/4 of 10)

UN 216 (T)

MARANA STAND.

(General)

First marriage, understanding. No plan should be made.

if Sani - late marriage spouse not adjustable ~~partners~~ PARTNER'S

Chennai - Dosham, Argument.

Ragu Kethu - Negativity solved. Over Expectation.

Souryan - SENAI, 80726

Sani - Not adjustable spouse, SADISA IN SEX,

UN 216 8 24/10/19, Long term friend ship, marriage

8th house should be in 2806 if it is 2806

Lagnam should be in 2806, Kundam should be in 2806

if 8th house 2806 your involving problems 21207

if " " 1706 no 24/10

Sani, Chennai Ragu Kethu should not be made (Accident)
Chennai + Sani - Divorce.

Chennai + Sani + Kethu - Saniyasi

All in 8th house many problems.

DL in
24/10
80726
Sani 2

UNESB 9 Father Relation 83, Luck, Traditions

Fame, master Dy,

All planet can be in 9th house include band planet

Sani - Hard work to comes light.

Cherai - property.

Ragn - Abroad money

Kethu - Spiritual World.

SURAN - power, designation.

SUKRA - Prosperity.

Guru - good for years.

UNESB 10 Job, calling Business, KARMA

Multiple planets Luck, 10th position UNESB 21/22/23/24/25

Surya - ~~Administrative~~ Administrative power (politicians) CEO

Cherai - Dominating.

Sani - Hard working.

10th house cold in 8th house oscillating job
10th in 10th house - Disturbed job

10th PS Ragn - many job

Guru - teacher, Auditor, physical

Budhan - agriculture, software.

Sukra - cinema, art.

Ragn - many routes.

Kethu - spiritual.

Chandru - water job

Sani - Blue...

DASA & BUKTI

	GOOD	BAD
<p>KETUK (7 YRS)</p>	<p>Devotes time to philosophy, worship, medicine income Enjoy parasitic comfort, luxury, good health Free from disease</p>	<p>Intense pain of body, mind, things Suffering, Accident, wound & fever Low company & support, BAD consequence from them.</p>
<p>SUKARAN. (20 YRS)</p>	<p>Get things Ant & pleasure, gains Fall in love, massage, love & affection in spouse. Give BABY BIRTH, Love & well wisher <u>ADARANTH</u></p>	<p>ILL health, UTI (OR) VANDAL Disease. Low sexual prowess Lack of support. BAD HOME disharmony at home.</p>
<p>SOORIAN (6 YRS)</p>	<p>Save will feel story, Travel Far & wide, Engage in fight Yield good dividends, Rise in Position of Status, Trading gains, benefits from father</p>	<p>Inner weakness Suffer physical & mental prowess health trouble demonstration in Rank & Status displeasure in judgement Trading loss Suffer in hands of Father Father may suffer illness or die.</p>

Good

BAD

839 in
10th.

Cheerful heart; happy mind.
Facial lustre, enjoy pleasure
& comfort, good food, sex
in status, gain money &
pays homage to go

ill health
lethargy
loss of sex
depression.
Loss from all around with women
Mental fall (LGD) etc.

980 in
7th.

Gain through battle.
Enter/operation in military, para.
military police,
Acquires low + property or valuable
Enjoy good health.
Exhibits optimism, daring &
assistance.

Supra fun fall, wounds
detestation of blood
Hands of magistrates
become quarrel some.
Fading ENMITY
Exchange hot words
hates & litigates.

Ragh
18th

Ruling power
Rise in governmental favours by
Resisting false hood, tricks, cunning.
Gain wealth by unscrupulous means
Changes place of residence

supra losses
Snake bite
aberration of mind
hallucination & illusion.
asthma, eczema
Worst case for doctor (60/100)
Worst career

Good

BAD (Applicant)

Super
Guru.
16 yrs.

Inclined in learning & in knowledge.
A comes in middle age 4 copies.
wealth & best of sons
comfortable life.
Pillings & auspicious celebration.
170000 grand son.
Bitter in care & finance

Give up education
Suffer failure
Poverty & miseries
Fall from position & illness
commit evil deeds
son & grand son may also suffer

Satan
8000
1942.

Rise in service by effort & hard work.
Gains Legacy
Benefit from things signified by
8000

Suffer disease, malnutrition
poverty
Litigation.
Journals
Disputes from elder.
Death in family & near ones
Miserable life due to distress.

Mercury
Bani Han (4300)
17 yrs.

Time & energy to studies, writing.
Active.
Engaged in commerce & politics
Enjoy company of friends.
Peace & tranquility
lives in comfortable surroundings.

Nervous disease
BAD living
Loss due to bad friends &
Defamation.
Relations

12

1

2

3

Dancer, Debt, Sex, Lust self wife money, soy Reproduction off sex Attraction	good speech. money, false commitment.	Not good / Better sex / Traveling - Love at first sight. Womanizer	
Money, good, Clean Field.	சிந்தனை		
Good Business, Hotel, Jewelry - Travels, Beauty. Partner. often 3 & change	Love, god Blessy Lust, off sex Attraction Administering good Gambling good		
Good, 2 marriages Father 2 marriages, Love after marriages Lust	No Healthy partner Fortune Extended life. Shame due to bodies/guils. Love Failure Share good	good wife money, friends good business Lust,	Not good, Debt For Luxurious life Fight with woman - wife VILAN - Love relation Live in relation ship.

9

8

H(+) 7

SURAN }
 CHEVAI } Not good

முட்டாதி-1	அகவிணி-4	கார்த்திகை-3	மிருகசிரீஷும்-2
உத்திராட்டி-4	பரணி-4	ரோஹிணி-4	திருவாதி-4
ரேவதி-4	கார்த்திகை-1	மிருகசிரீஷும்-2	முனமுசம்-3
அவிட்டம்-2	12 ராசிகள் 27 நட்சத்திரங்கள் 1 ராசிக்கு 9 பாதம் 12 X 9 = 108 பாதம்		முனமுசம்-1
சத்யம்-4			முசம்-4
முட்டாதி-3			ஆயில்பம்-4
உத்திராட்டம்-3			மகம்-4
திருவோணம்-4			முசம்-4
அவிட்டம்-2			உத்திரம்-1
மூலம்-4	விசுவம்-1	சித்திரை-2	உத்திரம்-3
புரட்டம்-4	அனுஷம்-4	சுவாதி-4	மூலம்-4

Abroad, long life.
Lust,
MPL

Good, profit.

not for good for work
Always change in work.

Very good / Yokam.

See's logins of 311 pos 2 (7th)

Tig Balam.
4000 family

DR

long life
Sp. reward
For sign work
Logins /
Treasure

one word,
Boudhary,
wealth
Dhanyu Boudhary
Boudhary

Misa Balam.

Debt
Voc (M), Debt One do others.
Lobd Failure (Kone issues)

Good, friendly, outdoor.
Profits good, Comps, Long

DRY GAP LOD Boudhary
Problem to solve in work.
Discontinued CS. VV.
good for work.

not good, loss
no money,

9

8

7

10

11

- Bling BQ stamp. BQBL

(12)

Goodie, paper, good. other better problem.

Research checklist
Bible 495
Bible 495
New 495
So by not healthy.
More problem, average

(X 495) on 1000

BBB

(Likewise Bible)

not good, more problem
Illegal business,
negative business, cost
make a problem.

2
Psychological
average

BQBL, Bible
Bible friends, Ego
loss. 1. control
Bible Bible
Speech (voice) problem.

Water market BQBL
Vehicles, newspaper
problem.

495 BQBL: Issues
Siblings & parents problem.
Bible BQBL
Bible BQBL

Good, Bible
Bible friends,
Siblings friend.

not good in business
Illegal business.

But good in more standard.
In my better good or bad

not good / better problem.
Siblings

cost case, problem.
Accident, Bad problem.
To my BQBL

Problem with system
No good with
Bible BQBL
Bible BQBL
Doubt with BQBL

9

8

7

6

Success
Magic
Just with 1st sex
Good

TIG BAZAM
Personal plan
Hypertension
Specialized
Intelligence
HAS HARD CASE MANGY
BANDWAGON

Very good
money available, is hard good
Technical strategy

Middle age
Love with 1st sex
When Reaction strip
Blind confidence
Other persons.

Good soft person.
Right, growth.
BORN BUBBLES
Substr.
Soft more person

1
4900

2
Good
Vanity, Hypertension
17th year work
DISCONTENTS, SCLEROSIS
PUNCTURE, PMS, WORK

The Army, Bony
Vigilant
17th year work
Physiology
Teacher
All Specialized.
SODIUM.

3
Good, High age
As polymer, future
sex, have a person.
Dinger, BODYS
Love early age
Govt address

Good
Long 139 49 in Bony 99
21999 & WORKS.
SPECIALLY, SCLEROSIS
Genny person
Gena Pochal.

4
Intelligent wife
Good partners.
Signs with wife

5
Right, Love, High age
Skin person. High age.
Business loss,

6
SUGAR. FINE

7
NIB BAZAM. GOOD

8
Not good
No subtraction - SP NO 307

9
Money

10
-

11
BATH. CARRIAGE

Family Planning
 of 80% of the way
 Lust & Sex

No satisfaction - no sex
 No satisfaction - no sex
 No sex
 No sex

Money
 Money
 Money

Market
 Market
 Market

Good Value
 Market value of labor
 Substrate
 All desire will be fulfilled

Health not good
 Health not good

Money
 Money
 Money

Market Health Publishing
 Education: Great & Publishing
 Electrical
 Show off in front of
 self

1776

Any more money
 Money without capital
 Money market
 Good Scientist
 Medical & Chemical
 NRI, Shale

Health not good
 Health not good

Money
 Money
 Money

Market Health Publishing
 Education: Great & Publishing
 Electrical
 Show off in front of
 self

Family Planning
 of 80% of the way
 Lust & Sex

No satisfaction - no sex
 No satisfaction - no sex
 No sex
 No sex

Money
 Money
 Money

Market
 Market
 Market

Good Value
 Market value of labor
 Substrate
 All desire will be fulfilled

Health not good
 Health not good

Money
 Money
 Money

Market Health Publishing
 Education: Great & Publishing
 Electrical
 Show off in front of
 self

<p>Do SAM. Sex / Lust. 17/7/13, husband not good. MARRIAGE. GOSBORN LI Discharge. DORIS LI Weather problem with siblings. COUNTY CATH SAIL.</p>	<p>not good GOSBORN LI BASIC COWBOY</p>	<p>CLUB: POSTAL Family - MILAN ARGUMENT.</p>	<p>BUTHER SOUTH AMERY / PILEA. SIBLING FIGHT. SPORTS COWBOY CONSTRUCTION / MEDICAL / PIANO</p>
<p>good.</p>	<p>2</p>	<p>2</p>	<p>Do SAM. PERESTATE & MORTGAGE / PIANO</p>
<p>stay. Jos good unhappy divorce SCLEROTIS, MEDICAL</p>	<p>not good should go Problem in healthy for breast one side loose ISSUES (PAINING) LITTLE (BIBB) (JOINS) WATERING, HANDED GIVE Bigger, Min duty work</p>	<p>not good Surgery, debt swell ACCEPTED, LOSS</p>	<p>not good should go Problem in healthy for breast one side loose ISSUES (PAINING) LITTLE (BIBB) (JOINS) WATERING, HANDED GIVE Bigger, Min duty work</p>
<p>FATHER SON PROBLEM NIN DORIS LI 21/07/13 quit work</p>	<p>not good. FATHER SON PROBLEM MARRIAGE & PARTNER PROBLEM ACCU. PART.</p>	<p>not good should go Problem in healthy for breast one side loose ISSUES (PAINING) LITTLE (BIBB) (JOINS) WATERING, HANDED GIVE Bigger, Min duty work</p>	<p>BUTHER DORIS LI DORIS LI DORIS LI DORIS LI</p>

ORGANIZ

394 = 10000

Uthara... Shikharshikha Includa
1) Bhola, bhavati, bhavati, bhavati
gauri, gauri, gauri

(get... into...) Thy...

Uthara... Shikharshikha Includa
1) Bhola, bhavati, bhavati, bhavati
gauri, gauri, gauri

Uthara... Shikharshikha Includa
1) Bhola, bhavati, bhavati, bhavati
gauri, gauri, gauri

Uthara... Shikharshikha Includa

Uthara... Shikharshikha Includa

Uthara... Shikharshikha Includa

Uthara... Shikharshikha Includa
1) Bhola, bhavati, bhavati, bhavati
gauri, gauri, gauri

Uthara... Shikharshikha Includa
1) Bhola, bhavati, bhavati, bhavati
gauri, gauri, gauri

Uthara... Shikharshikha Includa
1) Bhola, bhavati, bhavati, bhavati
gauri, gauri, gauri

Uthara... Shikharshikha Includa
1) Bhola, bhavati, bhavati, bhavati
gauri, gauri, gauri

Uthara... Shikharshikha Includa
1) Bhola, bhavati, bhavati, bhavati
gauri, gauri, gauri

Uthara... Shikharshikha Includa
1) Bhola, bhavati, bhavati, bhavati
gauri, gauri, gauri

Uthara... Shikharshikha Includa
1) Bhola, bhavati, bhavati, bhavati
gauri, gauri, gauri

Unggahung & Longongung:

	<p>Unggahung</p> <p>6646</p> <p>6L66</p> <p>6an6</p> <p>6666</p>	<p>Longongung</p> <p>• 2 Unggahung 7 Longongung</p> <p>6646 = (6an6) = 6an6</p> <p>6666 = (66an6) , 6an6 = 6an6</p> <p>6666an6 = 66an6an6 = 66an6</p> <p>6666 = 6an6 , 6666an6 = 6L66</p>	<p>Unggahung (11th page)</p> <p>6an6 = 6646</p> <p>6an6an6 = 6an66</p> <p>66an6an6 = 6666an6</p>
		<p>3</p> <p>8</p>	<p>9</p>
6an6	<p>6an6</p> <p>6666</p> <p>• 6666an6</p> <p>6666</p>	<p>6L66 = 66an6an6 , 6666 = 66an6</p> <p>6an6an6an6</p> <p>6an6</p> <p>6666an6an6</p>	<p>6an6</p> <p>66an6an6 = 6666an6</p> <p>66an6an6an6</p> <p>66an6an6an6 = 66an6</p>
6666	<p>6666an6</p> <p>6an6an6</p> <p>66an6</p> <p>6an6</p>	<p>7</p> <p>11</p> <p>6666 = 66an6</p> <p>6666 = 6an6</p> <p>66an6an6 = 6666an6</p> <p>66an6an6an6 = 66an6</p> <p>66an6an6an6an6 = 66an6an6</p> <p>66an6an6an6an6an6 = 66an6an6</p> <p>66an6an6an6an6an6an6 = 66an6an6</p>	<p>7</p> <p>6666 = 66an6</p> <p>6666 = 6an6</p> <p>66an6an6 = 66an6</p> <p>66an6an6an6 = 66an6an6</p>

PUSKADA NOVANSAM!

gigangye BUNAL

Page No. :

Expt. No. :

Unggi



~~10g - ...~~
~~20g - ...~~
~~30g - ...~~

Puskada ...
Dili ...

gigangye BUNAL

Unggi

10g ... 1 4
20g ... 1 4
30g ... 1 4

...

10g ... 2
20g ... 2
30g ... 2

...

10g ... 4
20g ... 4
30g ... 4

...

10g ... 2
20g ... 2
30g ... 2

...

10g ... 2
20g ... 2
30g ... 2

...

10g ... 3 (Unggi)
20g ... 3
30g ... 3

...

...
DASAD high = very Lucky.

After 3) 4) with out ROSA = ...

ଶ୍ରୀ ଲାଭ

ଫଳାଫଳର ସଂଖ୍ୟାକୁ ଯେଉଁ ସଂଖ୍ୟା ଦ୍ୱାରା ଭାଗ କରାଯାଏ = $\frac{d}{D}$ ଯେଉଁଠି d ହେଉଛି ଫଳାଫଳର ସଂଖ୍ୟା ଏବଂ D ହେଉଛି ଯେଉଁ ସଂଖ୍ୟା ଦ୍ୱାରା ଭାଗ କରାଯାଏ

ପ୍ରାଥମିକ ସୂତ୍ରଗୁଣ

୪th - ଶ୍ରୀ ଲାଭ - ଶୁଣିବା

ଶ୍ରୀ ଲାଭର ସଂଖ୍ୟାକୁ ୪th = ୩ (ଅର୍ଥାତ୍) ଦ୍ୱାରା ଭାଗ କରାଯାଏ ଯାହା ୩th ହେବ

୩th = ଶ୍ରୀ ଲାଭର ସଂଖ୍ୟାକୁ ୩ ଦ୍ୱାରା ଭାଗ କରାଯାଏ

୧୦th = ଶ୍ରୀ ଲାଭର ସଂଖ୍ୟାକୁ ୧୦ ଦ୍ୱାରା ଭାଗ କରାଯାଏ

୪th
ମାତ୍ରା ↓

ଯେଉଁ ସଂଖ୍ୟା ଦ୍ୱାରା ଭାଗ କରାଯାଏ

ଶୁଣିବା ୧୦th - ୩, ୪ (ଶ୍ରୀ ଲାଭ)

ଶୁଣିବା ୪th - ୩, ୪

ଶୁଣିବା ୩th - ୩

ଶୁଣିବା ୧୦th - ୩, ୪ (ଶ୍ରୀ ଲାଭ)

(ନିମ୍ନ ପୁସ୍ତକ) ଶ୍ରୀ ଲାଭ (ଶ୍ରୀ ଲାଭ. ଅପର ସିଡ଼)

୪th - ୩, ୪

୩th - ୩, ୪

୧୦th - ୩, ୪

ଯେଉଁ ସଂଖ୍ୟା ଦ୍ୱାରା ଭାଗ କରାଯାଏ - ୩

ଶ୍ରୀ ଲାଭ

ଶ୍ରୀ ଲାଭର ସଂଖ୍ୟା

ଶ୍ରୀ ଲାଭର ସଂଖ୍ୟା (Child Birth)

Child Birth.

୩, ୪, ୩, ୪ [ଶ୍ରୀ ଲାଭର ସଂଖ୍ୟା]

୩, ୪ ହେବେ ଶ୍ରୀ ଲାଭର ସଂଖ୍ୟା.

(*)

ଶ୍ରୀ ଲାଭର ସଂଖ୍ୟା ୪ ଦ୍ୱାରା ଭାଗ କରାଯାଏ ଯାହାକୁ ଶ୍ରୀ ଲାଭର ସଂଖ୍ୟା (୩, ୪, ୩, ୪) କୁ ଶ୍ରୀ ଲାଭର ସଂଖ୍ୟା କୁହାଯାଏ

മറ്റു പാലകൾ = എല്ലാ പാലകൾ 6/4/15

സാധാരണ പാലകൾ => മിഷൻ, 2500, 1304, ഭാഗ്യവാണി, 866
 പാലകൾ, 3000

കനാ പാലകൾ => പാല, ഭാഗ്യ, 2000

മുൻ പാലകൾ => പാലകൾ & ഭാഗ്യ വാണി & മറ്റു പാലകൾ
 (73) മുൻ സാധാരണ പാലകൾ
 (103) മുൻ പാലകൾ വാണി

മുൻ പാലകൾ - Unional പാലകൾ
 (Unional)

4	78	000
3	710	000
5	7,09	00

ALL - 73 കോഡ്

ട്രാൻസ് കനാ പാലകൾ => ഭാഗ്യവാണി & ഭാഗ്യവാണി
 (Trans) നാ - മുൻ 24 - കനാ
 പാലകൾ - 5000
 573646

← ഭാഗ്യവാണി
 വാണി

സാധാരണ പാലകൾ => ഭാഗ്യ വാണി
 (200) മുൻ

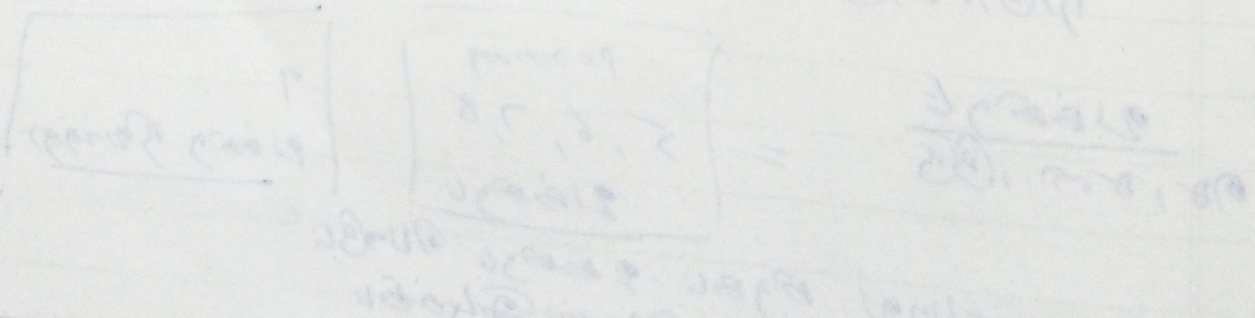

Donal Usab
 (6A1-6A4) (2A1-2A6) } "49" kathi spray
 Usab — (A), AB, AB (A1A)
 (A1A) (A1A) (A1A)
 Dya — AB, AB, AB (2A1-2A6)
 (6A1-6A4) (A1A) (A1A)

ଅନ୍ତରାଳ ସମ୍ପର୍କ (ଅନ୍ତରାଳ ସମ୍ପର୍କ) → ସମ୍ପର୍କ ସମ୍ପର୍କ (Every 40, 40, 40) ସମ୍ପର୍କ ସମ୍ପର୍କ (ଅନ୍ତରାଳ ସମ୍ପର୍କ)

ସମ୍ପର୍କ ସମ୍ପର୍କ (ଅନ୍ତରାଳ ସମ୍ପର୍କ) — ସମ୍ପର୍କ ସମ୍ପର୍କ (ଅନ୍ତରାଳ ସମ୍ପର୍କ, ଅନ୍ତରାଳ ସମ୍ପର୍କ) ଏବଂ ଅନ୍ତରାଳ ସମ୍ପର୍କ

ଅନ୍ତରାଳ

ଅନ୍ତରାଳ ସମ୍ପର୍କ ସମ୍ପର୍କ ସମ୍ପର୍କ ସମ୍ପର୍କ ସମ୍ପର୍କ ସମ୍ପର୍କ
 ଅନ୍ତରାଳ ସମ୍ପର୍କ ସମ୍ପର୍କ ସମ୍ପର୍କ ସମ୍ପର୍କ ସମ୍ପର୍କ
 ଅନ୍ତରାଳ (A, AB) = ଅନ୍ତରାଳ ସମ୍ପର୍କ

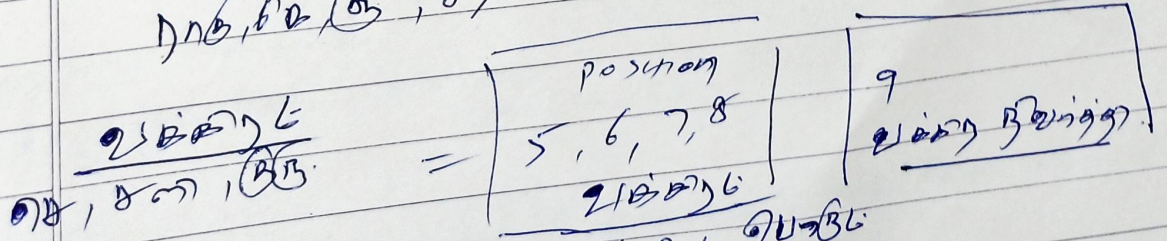

ଅନ୍ତରାଳ ସମ୍ପର୍କ — ଅନ୍ତରାଳ ସମ୍ପର୍କ ସମ୍ପର୍କ
 ଅନ୍ତରାଳ — ଅନ୍ତରାଳ ସମ୍ପର୍କ

ଅନ୍ତରାଳ — Depression, Kallan

शुभ्रिय गण + शुकुण्डल

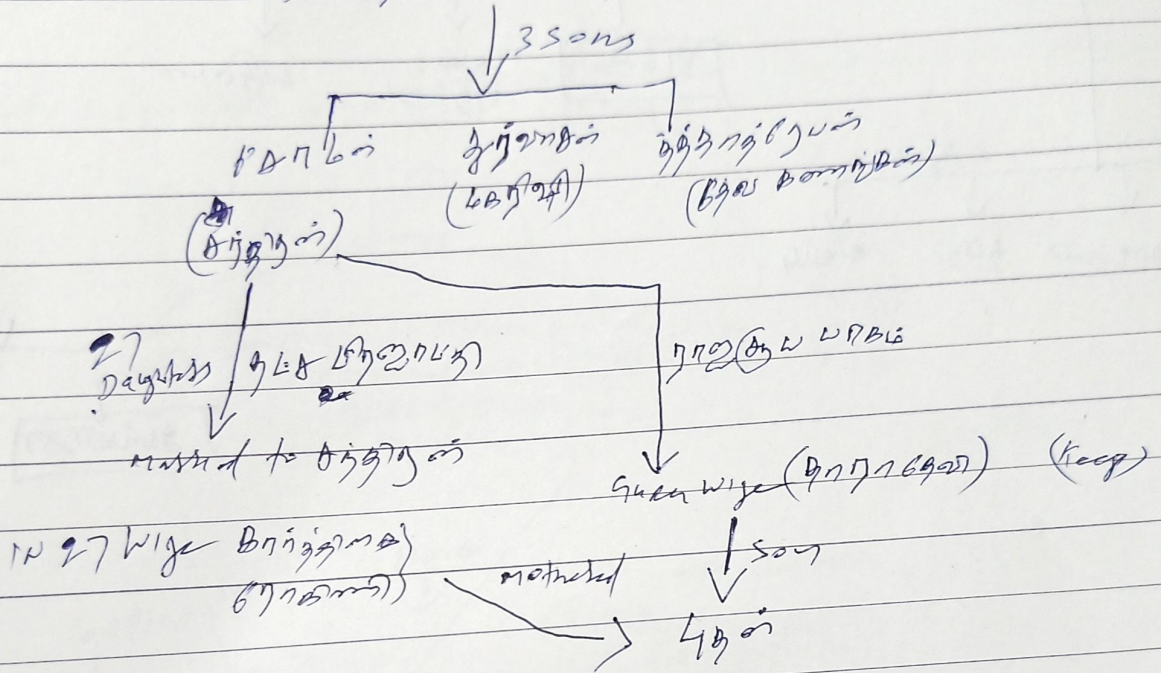

Brighu Sant. $\xrightarrow{\text{son}}$ शुभ्रिय $\xrightarrow{\text{son}}$ (दोष शुभ्रिय)

MAHARAJI KASHI $\xrightarrow{\text{son}}$ Varnan Raman. $\xrightarrow{\text{son}}$ 2 wife.

↓
KAMARAJAN $\xrightarrow{\text{son}}$ blocked by sukranishan by rage as insert.

↓
DHARBAI inserted to remove block.

↓
So one eye blind by sukranan.

